



Wer bin ich?

Wir sind in deinem Mund und helfen dir beim Essen.



Ich biege dein Bein ab.



Mit mir kannst du riechen.

Wir sind auf deinem Kopf. Du kämmt oder bürstest uns jeden Tag.



Ich biege deinen Arm ab.

Wir sind Zwillinge und sind in deinem Gesicht. Wir können blau, grün oder braun sein.



Ich bin in deinem Mund. Durch mich weißt du, ob etwas süß, salzig, sauer oder bitter schmeckt.



Ich bin eine kleine Stelle in der Mitte deines Körpers. Früher warst du da mit deiner Mama verbunden.



Ich weiß noch ein Rätsel: ...





Mein Körper

Wie heißen die Teile eines Körpers? Ich verbinde.



Wir gestalten ein Merkplakat vom Körper.

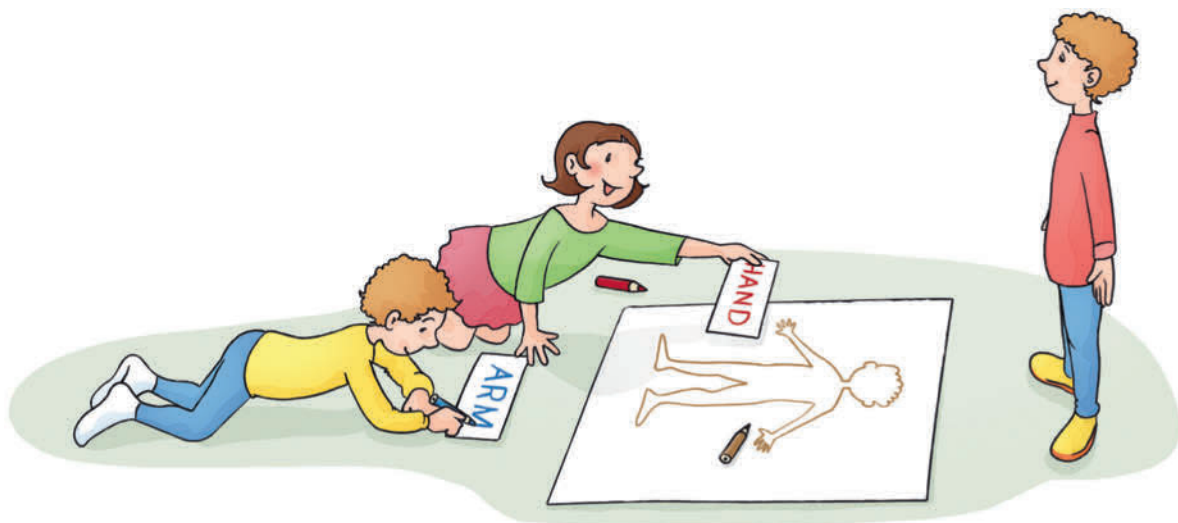

© Österreichischer Bundesverlag GmbH & Co KG, Wien 2020.
Von dieser Kopiervorlage ist die Vervielfältigung für den eigenen Unterrichtsgebrauch gestattet.
Sonnenklar! Sachunterricht 1, Schulbuch, S. 29, ISBN 978-3-209-08373-9

> Die Körperteile dem Körper mittels Linien zuordnen
> **Methode „Merkplakat“:** in Kleingruppen Merkplakate vom menschlichen Körper erstellen

Natur: Kenntnisse über den menschlichen Körper erwerben



Körperrätsel

1

Welche Körperteile sind das?

Ich trage ihre Namen in das Rätsel ein.

1



2 Damit kann ich mein Bein abbiegen.

3 Darauf sitzt mein Kopf.

4



5 Es ist eine kleine Stelle in der Mitte meines Bauches.

6 Diesen Körperteil haben nur Mädchen.

7 Meistens sehe ich sie nicht, weil sie in Schuhen versteckt sind.

8



9 Diesen Körperteil haben nur Buben.

10

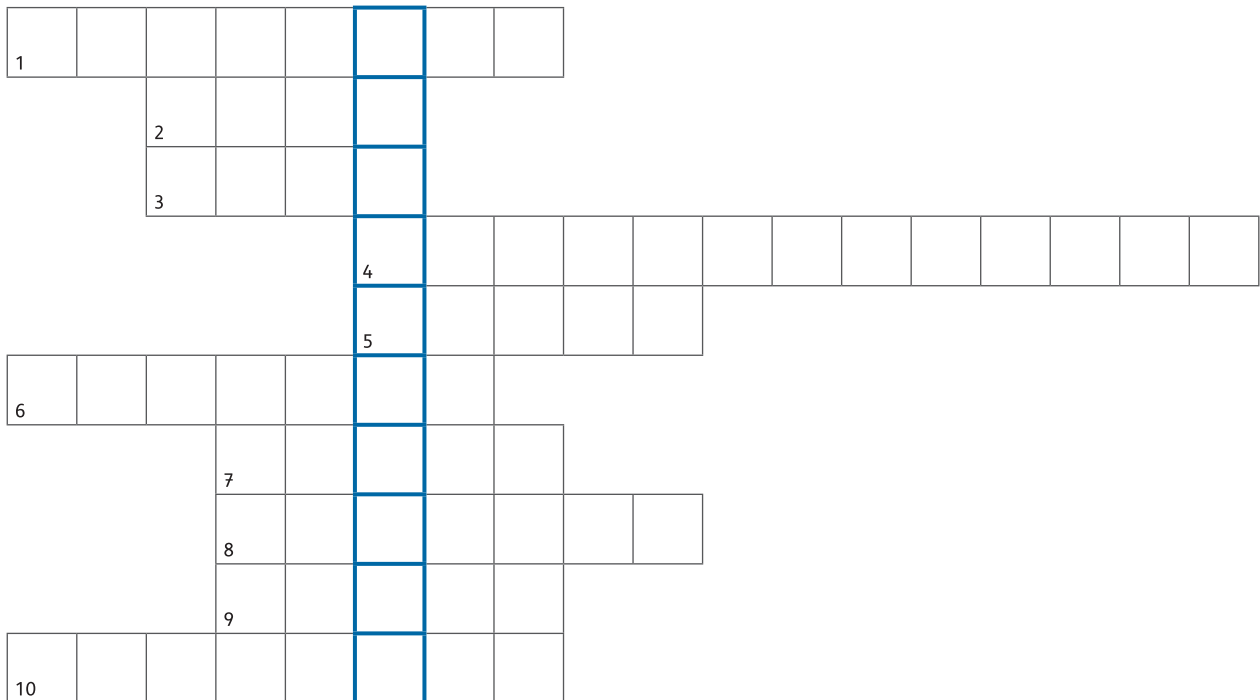

Ich achte gut auf meine _____!



Mein Körper

Welche Wörter und Bilder gehören zusammen?

Was meine Füße und meine Hände alles können

© Österreichischer Bundesverlag GmbH & Co KG, Wien 2020.
 Von dieser Kopiervorlage ist die Vervielfältigung für den eigenen Unterrichtsgebrauch gestattet.
 Sonnenklar! Sachunterricht 1, Arbeitsheft mit Englisch, S. 19, ISBN 978-3-209-08376-0

> Wörter und Bilder der Körperteile durch Einkreisen in derselben Farbe einander zuordnen
 > Ausprobieren, was Füße und Hände machen können, dann die Tätigkeiten mit Linien zuordnen
 (auch Mehrfachzuordnungen sind möglich)

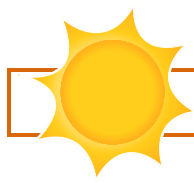

Körperteile

Ich schneide die Wortkarten aus.

Ich klebe sie an die richtige Stelle des Körpers.



✂

Arm	Bein	Kopf	Hals
Fuß	Hand	Bauch	Ohr



Stöpselkarte: Körperteile



richtig



falsch

Der Hals trägt meinen Kopf.	<input type="radio"/>	<input checked="" type="radio"/>
Meine Haare sind auf den Füßen.	<input type="radio"/>	<input checked="" type="radio"/>
Ich habe 2 Augen und 2 Nasen.	<input type="radio"/>	<input checked="" type="radio"/>
Ich habe 2 Arme und 2 Hände.	<input type="radio"/>	<input checked="" type="radio"/>
Arme und Beine sind Gliedmaßen.	<input type="radio"/>	<input checked="" type="radio"/>
Mit der Nase kann ich sehen.	<input type="radio"/>	<input checked="" type="radio"/>
Meine Füße stecken meistens in Schuhen.	<input type="radio"/>	<input checked="" type="radio"/>
Ich habe 5 Finger und 6 Zehen.	<input type="radio"/>	<input checked="" type="radio"/>
Der Daumen ist ein Finger.	<input type="radio"/>	<input checked="" type="radio"/>
Der Rumpf ist in der Mitte meines Körpers.	<input type="radio"/>	<input checked="" type="radio"/>

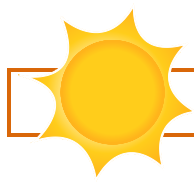

Meine Sinne



20 Wörter sind in diesem Wortsuchrätsel versteckt. Ich kreuze sie ein.

- 1) SCHMECKEN 2) TROCKEN 3) RIECHEN 4) FÜHLEN 5) AUGEN
- 6) SEHEN 7) OHREN 8) SAUER 9) LEISE 10) HÖREN 11) WEICH
- 12) MUND 13) NASS 14) WARM 15) NASE 16) HART
- 17) LAUT 18) HAUT 19) SÜSS 20) KALT



J	U	Y	G	B	Z	E	R	S	C	H	M	E	C	K	E	N	Q	P	K
O	C	T	R	O	C	K	E	N	R	Q	H	E	F	R	Ö	M	Q	P	I
D	L	Y	E	D	D	M	O	Ö	L	M	J	D	S	Ü	J	K	G	G	D
I	L	N	V	Ä	L	Q	P	V	G	Ö	N	A	S	S	H	Ö	Y	Z	A
G	M	U	N	D	V	Ä	Z	W	R	Ä	D	Ö	N	S	E	L	Y	C	F
J	E	S	H	N	W	L	D	Q	Z	Q	R	F	R	H	Y	R	E	U	O
D	M	J	Ö	A	Q	Ä	G	Ä	S	Ü	S	S	Ä	W	Z	R	Y	N	Q
M	U	G	R	S	N	Ö	O	R	A	L	D	Ö	K	P	J	M	C	A	K
G	Ä	J	E	E	X	U	F	W	I	W	C	T	L	O	C	Ö	B	H	Y
J	B	L	N	K	S	O	B	E	X	E	S	B	V	H	H	K	C	T	E
P	T	L	B	A	Q	N	L	I	D	X	C	U	L	A	S	R	L	T	C
E	G	H	E	L	Ä	B	B	C	D	O	H	H	I	U	A	Ö	E	P	D
L	A	U	T	T	I	F	A	H	W	A	R	M	E	T	U	I	J	N	K
Z	C	E	S	K	I	Z	B	F	D	X	D	P	I	N	E	O	T	Ö	V
P	E	E	E	W	M	K	Ö	P	Ö	Q	Q	S	S	N	R	J	X	Z	N
Z	Ä	O	H	B	S	V	J	M	O	A	U	G	E	N	Y	K	H	T	M
A	B	L	E	I	S	E	Q	A	S	O	I	G	H	A	R	T	I	Q	A
Q	O	Z	N	Z	K	W	V	S	K	W	W	N	U	R	Y	K	F	N	B
E	M	V	C	I	Ä	A	R	A	O	G	K	U	K	Ä	K	C	Y	J	E
Q	S	U	A	Ö	K	B	V	M	Y	G	Ö	Ö	A	N	N	Z	O	F	C



Bildnachweis: © klickerminth - Fotolia.com; © Cherry-Merry - Fotolia.com; MH Foto Design; © Cherry-Merry - Fotolia.com; © Ramona Heim - Fotolia.com

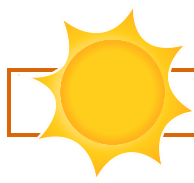

Lösung:

								S	C	H	M	E	C	K	E	N			
		T	R	O	C	K	E	N					F						
														Ü					
										N	A	S	S	H					
	M	U	N	D												L			
			H	N													E		
			Ö	A					S	Ü	S	S						N	
			R	S				R											
			E	E				W	I					O					
			N	K				E		E				H	H				
				A				I			C			A	S	R			
				L				C				H		U	A		E		
L	A	U	T	T				H	W	A	R	M		T	U				N
			S												E				
			E												R				
			H							A	U	G	E	N					
		L	E	I	S	E								H	A	R	T		
			N																