

Thema: Lineare Funktionen	Handlungskompetenz: H1, H2, H3
Name:	Klasse:

1. Bei einem Tennisverein kann ein Platz reserviert werden. Für die Reservierung wird eine Gebühr verrechnet. Pro gespielte Stunde kommen zusätzliche Gebühren dazu. Die Gesamtkosten K in € für x Stunden kann man sich mit $K(x)=25x+5$ berechnen. Kreuze die beiden richtigen Aussagen an.

A	Die Reservierungsgebühr beträgt 25 €.	<input type="checkbox"/>
B	Pro gespielte Stunde kommen 25 € dazu.	<input type="checkbox"/>
C	Spielt man zwei Stunden, muss man insgesamt 55 € bezahlen.	<input type="checkbox"/>
D	Pro gespielte Stunde kommen 5 € dazu.	<input type="checkbox"/>
E	Spielt man vier Stunden, muss man insgesamt 100 € bezahlen.	<input type="checkbox"/>

2. Gegeben ist die Funktion f mit $f(x)=3x+5$. Kreuze an, ob die Aussage richtig oder falsch ist.

Aussage	richtig	falsch
Der Graph von f schneidet die y -Achse im Punkt $(0/3)$.	<input type="checkbox"/>	<input type="checkbox"/>
Der Graph von f schneidet die y -Achse im Punkt $(5/0)$.	<input type="checkbox"/>	<input type="checkbox"/>
Vergrößert man den x -Wert von f um 1, dann vergrößert sich der y -Wert um 3.	<input type="checkbox"/>	<input type="checkbox"/>
Der Graph von f ist eine fallende Gerade.	<input type="checkbox"/>	<input type="checkbox"/>
Die Steigung von f ist 3. Weiters gilt $d=5$.	<input type="checkbox"/>	<input type="checkbox"/>

3. Gib für jede Funktion die richtige Funktionsgleichung an.

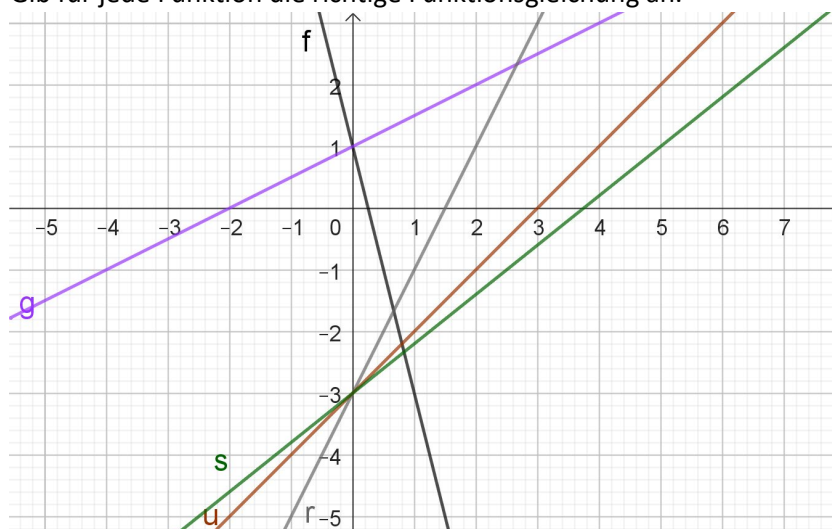

$f(x)=$ _____
 $g(x)=$ _____
 $s(x)=$ _____
 $u(x)=$ _____
 $r(x)=$ _____

Thema: Lineare Funktionen - Lösungen	Handlungskompetenz: H1, H2, H3
Name:	Klasse:

1. Bei einem Tennisverein kann ein Platz reserviert werden. Für die Reservierung wird eine Gebühr verrechnet. Pro gespielte Stunde kommen zusätzliche Gebühren dazu. Die Gesamtkosten K in € für x Stunden kann man sich mit $K(x)=25x+5$ berechnen. Kreuze die beiden richtigen Aussagen an.

A	Die Reservierungsgebühr beträgt 25 €.	<input type="checkbox"/>
B	Pro gespielte Stunde kommen 25 € dazu.	<input checked="" type="checkbox"/>
C	Spielt man zwei Stunden, muss man insgesamt 55 € bezahlen.	<input checked="" type="checkbox"/>
D	Pro gespielte Stunde kommen 5 € dazu.	<input type="checkbox"/>
E	Spielt man vier Stunden, muss man insgesamt 100 € bezahlen.	<input type="checkbox"/>

2. Gegeben ist die Funktion f mit $f(x)=3x+5$. Kreuze an, ob die Aussage richtig oder falsch ist.

Aussage	richtig	falsch
Der Graph von f schneidet die y -Achse im Punkt $(0/3)$.		<input checked="" type="checkbox"/>
Der Graph von f schneidet die y -Achse im Punkt $(5/0)$.		<input checked="" type="checkbox"/>
Vergrößert man den x -Wert von f um 1, dann vergrößert sich der y -Wert um 3.	<input checked="" type="checkbox"/>	
Der Graph von f ist eine fallende Gerade.		<input checked="" type="checkbox"/>
Die Steigung von f ist 3. Weiters gilt $d=5$.	<input checked="" type="checkbox"/>	

3. Gib für jede Funktion die richtige Funktionsgleichung an.

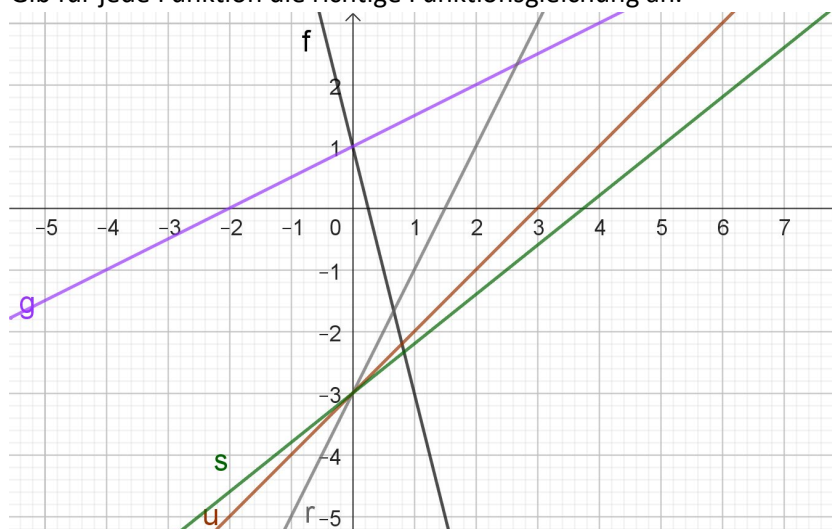

$f(x) = -4x + 1$

$g(x) = \frac{1}{2}x + 1$

$s(x) = \frac{4}{5}x - 3$

$u(x) = x - 3$

$r(x) = 2x - 3$