tz, ck, ie

Aufgepasst!
Wörter werden oft anders geschrieben als gesprochen.
Richtig schreiben muss gelernt werden!

1 Verbinde die Wörter mit dem passenden Bild. Verwende fünf Farbstifte.

putzen

dick

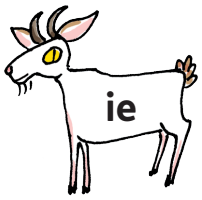

Katze

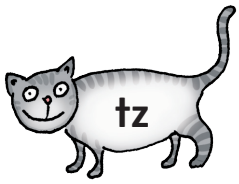

Stock

spielen

Platz

sitzen

Ziege

witzig

Wiese

sie

wecken

vier

backen

lieb

Satz

trocken

Socken

2 Schreibe die Wörter in dein Heft.

ie:

tz:

ck:
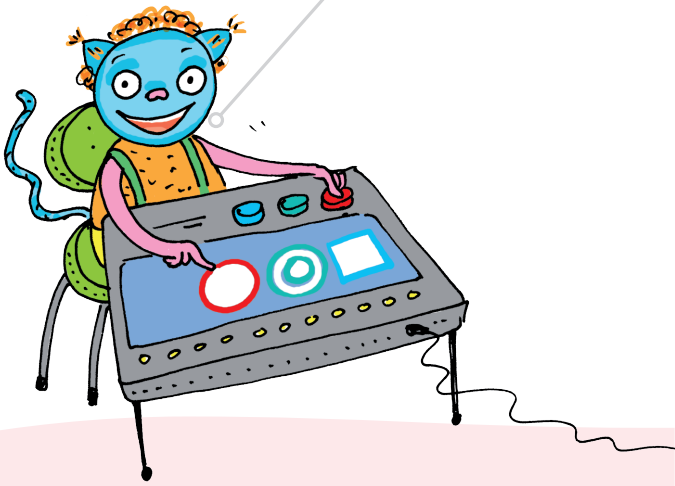
Außerirdisch schreiben ist einfacher!